

FECHA DE RECEPCIÓN: 

09	NOV	2017
DÍA	MES	AÑO

FECHA DE EMISIÓN: 

14	NOV	2017
DÍA	MES	AÑO

**CLIENTE:** RAZÓN SOCIAL: SELLOS FISCALES, S.A. DE C. V.  
DIRECCIÓN: CARRETERA ANAHUAC 7448 BUENAVISTA, NUEVO LAREDO, TAMAULIPAS, 88120  
CONTACTO / CARGO: SR. CECILIO GUERRERO GONZALEZ / VENTAS  
TELÉFONO: 867 710 3432 EMAIL: cguerrero@sellosfiscales.com.mx

**1. INFORMACIÓN PRELIMINAR:**

Se proporcionaron 5 sellos de alta seguridad (HS). Con el objetivo principal de obtener información acerca de la resistencia máxima que cada muestra puede soportar bajo una carga uniaxial.

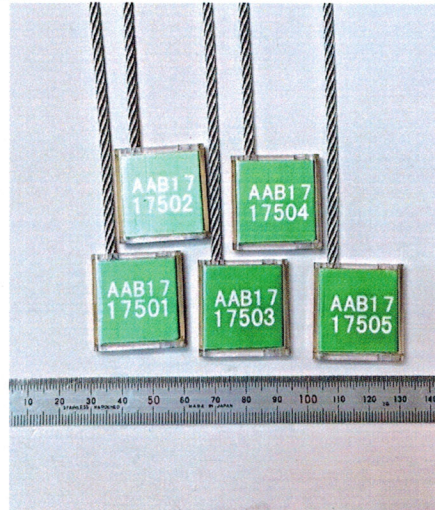

**2. IDENTIFICACIÓN DE MUESTRAS**

MUESTRA #	DESCRIPCIÓN	ENSAYOS SOLICITADOS
1	SELLO FISCAL MODELO HS028 (JF019) AAB17 17501.	<b>ENSAYO DE TENSION</b>
2	SELLO FISCAL MODELO HS028 (JF019) AAB17 17502.	
3	SELLO FISCAL MODELO HS028 (JF019) AAB17 17503.	
4	SELLO FISCAL MODELO HS028 (JF019) AAB17 17504.	
5	SELLO FISCAL MODELO HS028 (JF019) AAB17 17505.	

FECHA DE RECEPCIÓN: 09 NOV 2017  
DIA MES AÑO

FECHA DE EMISIÓN: 14 NOV 2017  
DIA MES AÑO

FOLIO: 9284

Página 2 de 2

3. MÉTODOS DE PRUEBA: • NMX-B-310-1981 Métodos de Prueba a la Tensión para Productos de Acero.

4. RESULTADOS DE ENSAYO DE TENSION

CARGA DE FALLA			OBSERVACIONES
MUESTRA	kg <sub>f</sub>	kN	
1	1025	10.05	FRACTURÓ EL CABLE
2	1030	10.10	FRACTURÓ EL CABLE
3	1180	11.57	CEDIÓ EL MECANISMO DE SUJECIÓN DEL SELLO
4	1050	10.30	CEDIÓ EL MECANISMO DE SUJECIÓN DEL SELLO
5	1025	10.05	FRACTURÓ EL CABLE
máximo	<b>1180</b>	<b>11.57</b>	
mínimo	<b>1025</b>	<b>10.05</b>	
promedio	<b>1062</b>	<b>10.41</b>	



5. EVALUACIÓN. Las muestras ensayadas cumplen con el requerimiento carga máxima especificado en la norma ISO17712:2013 (E) C-TPAT, cuyo valor de carga establece un mínimo de 10 kN (1022.7 kgf), toda vez que el valor medio obtenido en 5 muestras fue de 10.41 kN (1062 kgf).

RESTRICCIONES DE ESTE INFORME:

1. RESPALDA SOLO LAS MUESTRAS ENSAYADAS
2. NO DEBE SER REPRODUCIDO PARCIALMENTE SIN LA AUTORIZACIÓN DE ESTE LABORATORIO
3. ACREDITACIÓN ANTE LA ENTIDAD MEXICANA DE ACREDITACIÓN (EMA) No. MM-0035-005/09, NORMA MEXICANA NMX-EC-17025-IMNC-2006, (ISO/17025:2005). VIGENTE A PARTIR DEL 2009-03-20.

SIGNATARIO AUTORIZADO

LUIS ROSAS MORALES